

roadBOOK

WWW.ROADBOOK.TRAVEL

Le présent document est communiqué au membres du comité de pilotage qui prend part à la décision d'attribution du présent marché à titre strictement confidentiel. En poursuivant sa lecture, vous vous engagez à n'utiliser les informations qu'il contient que dans le cadre stricte de la présente consultation.

Le comité de pilotage est tenu à l'obligation de discrétion. Le pouvoir adjudicateur pourra être tenu pour responsable des conséquences éventuelles liées à la publication de tout ou partie de cette offre à des tiers.

QUI SOMMES NOUS ?

CHIFFRES CLÉS

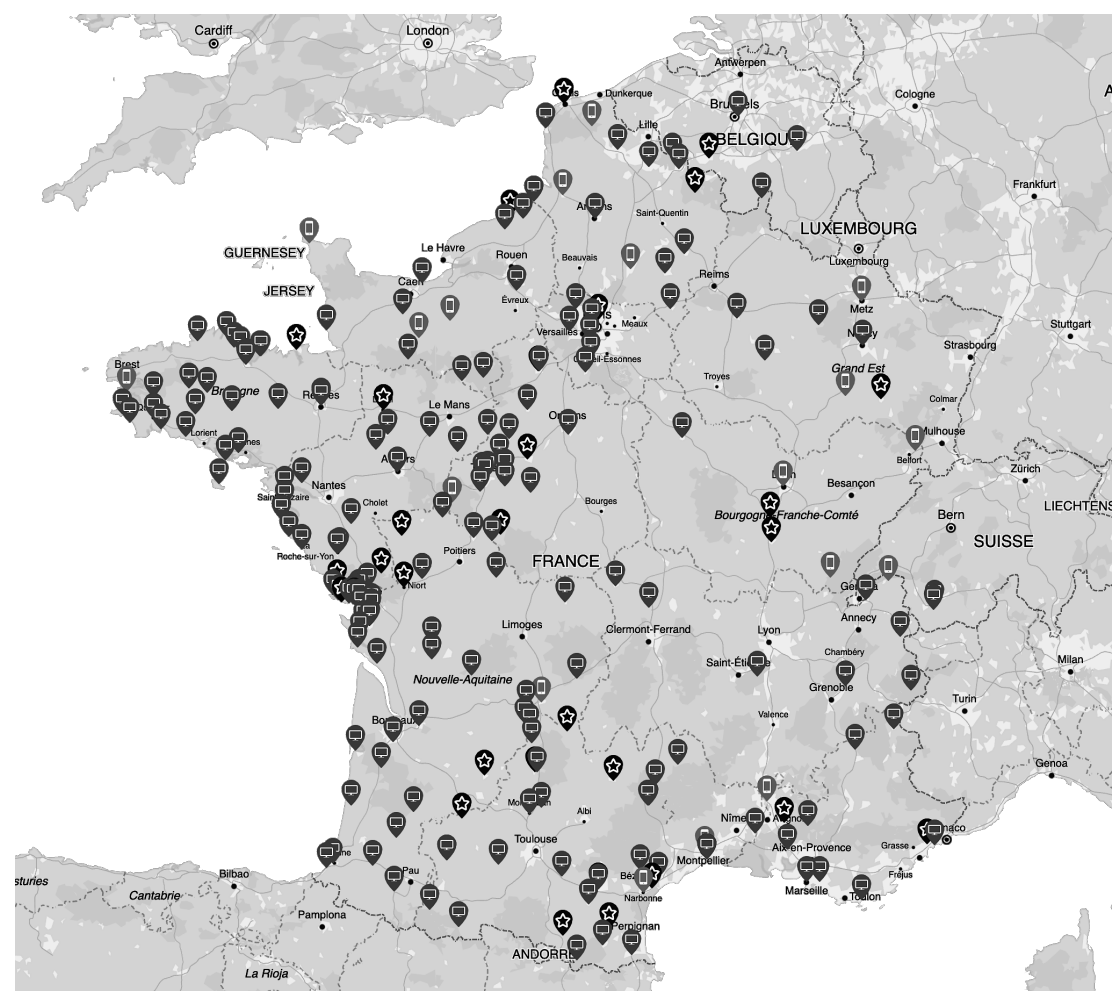

20 ans d'expérience

250 destinations

80 Millions visiteurs uniques

UX Designer

Développeurs
Web

Equipes **agiles**

big**DATA**
intelligence artificielle

40 collaborateurs

Transformation digitale du métier de conseiller en séjour

LE ROADBOOK

TRANSFORMATION DIGITALE DU MÉTIER DE CONSEILLER EN SÉJOUR

roadBOOK
L'APPLICATION DU CONSEILLER EN SÉJOUR

La crise du COVID 19 a montré jusqu'à quel point les Offices de Tourisme ont joué un rôle de **coordination des acteurs de la filière**. Ils ont joué un rôle visant à **stimuler la création**, à encourager les initiatives, permettant de réorganiser les acteurs en fonction du contexte exceptionnel de la crise sanitaire. **Les Offices de Tourisme se sont réinventés** en déployant de nouvelles offres et **en repensant leurs métiers**; une remise en cause, qui a été facilitée par **les apports du numérique**.

Dans ce contexte, et grâce aux perspectives offertes par le digital, plus que jamais, chaque voyageur veut profiter d'une **expérience personnalisée**, unique qui rendra **son séjour mémorable**.

L'**usage du numérique** dans les stratégies touristiques est un défi autant culturel que technologique qui **transforme** et **fluidifie l'organisation des voyages**.

Le voyageur est certes **de plus en plus autonome** et en même temps, **il recherche le contact humain et la personnalisation des contenus**. Dans les différentes études, rares sont ceux qui déclarent utiliser uniquement le digital pour se guider. Les voyageurs aiment **accompagner leurs recherches en ligne par les conseils d'une personne physique**.

Dans la dernière enquête d'Offices de Tourisme de France, **6 répondants sur 10 affirment même revenir dans un office de tourisme suite à un bon accueil**.

LE ROADBOOK

LE CONCEPT

Le RoadBOOK modernise l'image de l'office de tourisme au service d'un voyageur toujours plus exigeant et friand d'un tourisme expérientiel personnalisé à l'extrême. Lorsque le voyageur se présente dans un office de tourisme, il profite d'un échange avec le conseiller en séjour qui le reçoit. Le RoadBOOK consiste à dématérialiser les contenus des recommandations adressées par le conseiller en séjour dans une application d'internet de séjour que le voyageur reçoit immédiatement par SMS ou par email.

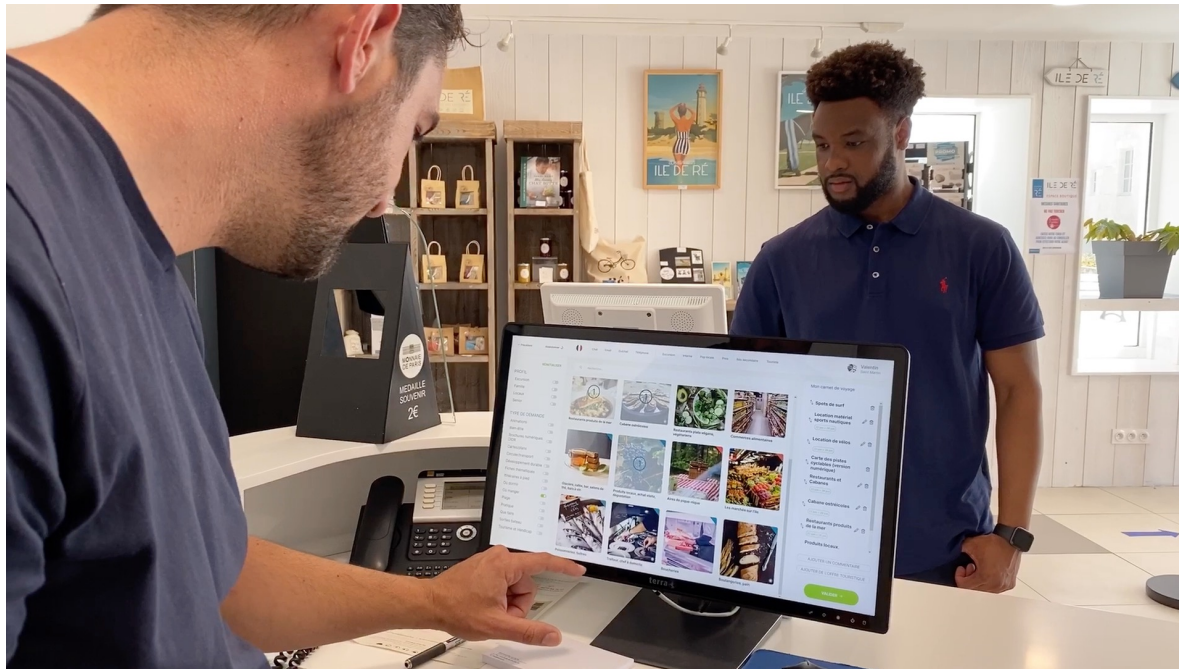

SMS

EMAIL

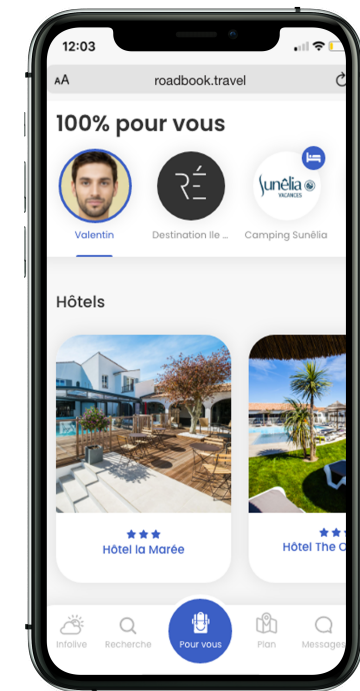

LE ROADBOOK

L'INTERFACE DE SÉLECTION DES FEUILLETS DU ROADBOOK

roadBOOK
L'APPLICATION DU CONSEILLER EN SÉJOUR

L'interface du conseiller en séjour propose les réponses aux questions les plus fréquemment posées sous la forme de **feuilles taggués par profils et types de demandes**.

Voir la présentation du service en vidéo :

LE ROADBOOK

LES FLUX DE DONNÉES PERSONNALISÉES

roadBOOK
L'APPLICATION DU CONSEILLER EN SÉJOUR

Dans l'entrée « **POUR VOUS** » de son application , le voyageur retrouve ses recommandations **toujours associées à la personne qui l'a recommandé**. Les flux sont associés à des personnes **physiques** ou à des personnes **morales**.

Les flux de **recommandations personnalisées** associés à des personnes **physiques** à partir du RoadBOOK :

- listées par le conseiller en séjour tout au long de l'échange qu'il a avec son voyageur,
- listées par le chargé d'accueil ou le concierge de l'hébergeur qui reçoit le voyageur à son arrivée.

Les flux de **recommandations thématiques** associés à des personnes morales :

- listent les « **indispensables** » de la destination ou des contenus thématiques liés à un type d'activité par exemple,
- **lisent les contenus du livret d'accueil de l'établissement** : utilisation des équipements et services, règlement intérieur, animations de l'établissement, accès WIFI, restaurants ou activités recommandées à proximité.

Le RoadBOOK fonctionne comme un réseau social qui agrège les flux de recommandations qui intéressent le voyageur, des recommandations qui lui permettent d'améliorer la qualité de son séjour.

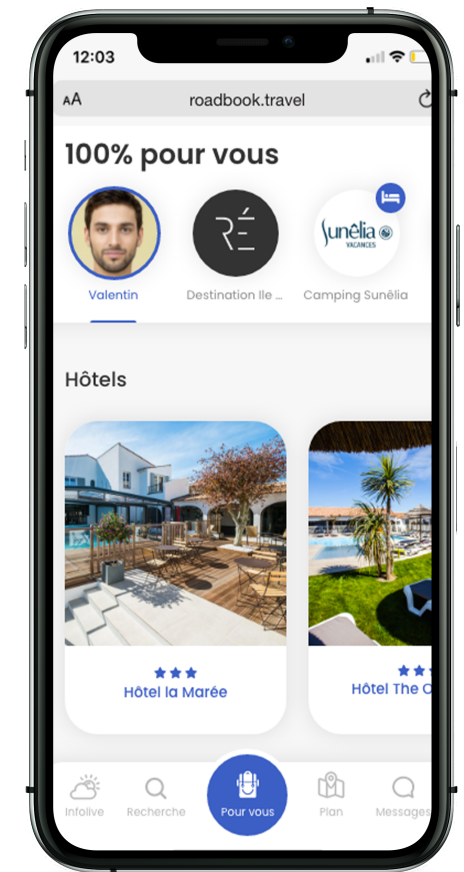

LE ROADBOOK

LES FLUX DE DONNÉES PERSONNALISÉS

roadBOOK
L'APPLICATION DU CONSEILLER EN SÉJOUR

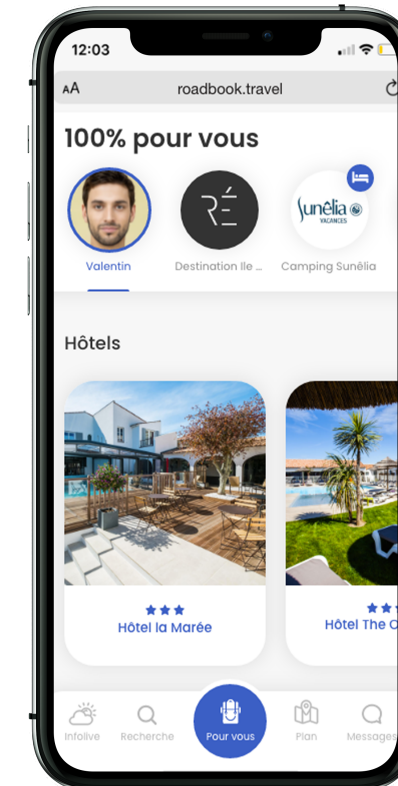
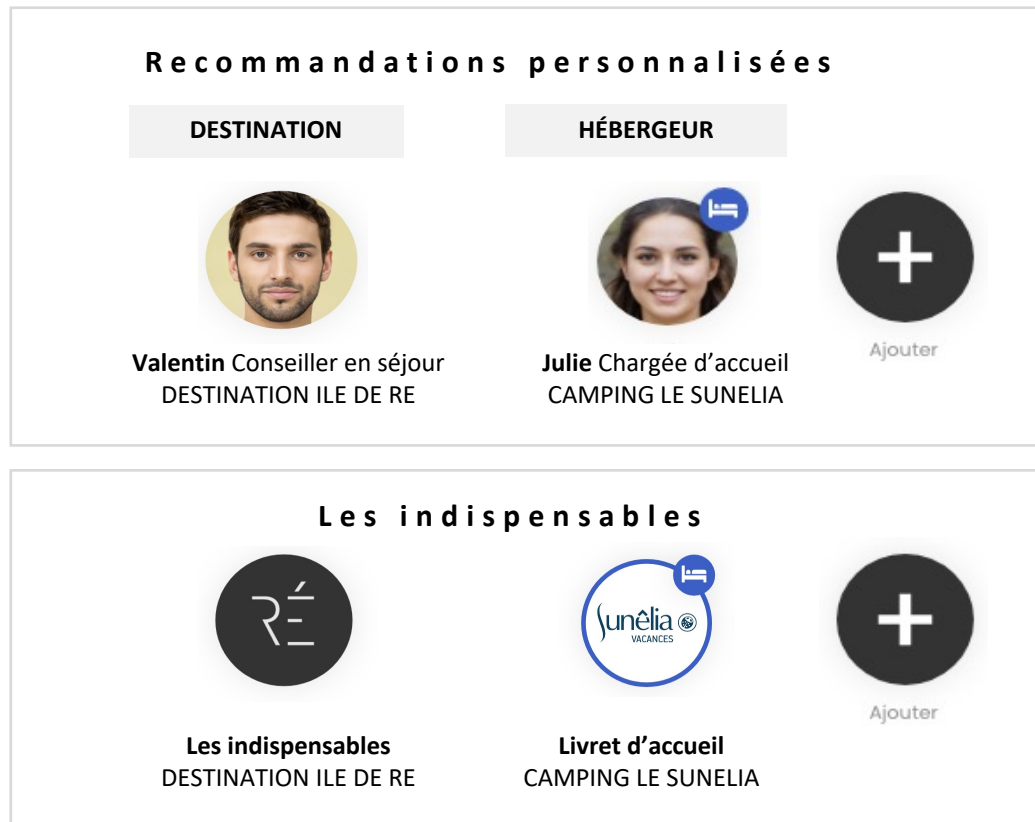

RECHERCHER DANS LE ROADBOOK

AVEC UN RÉSULTAT **EN 200 MILLISECONDES**

Le moteur de recherche de la webAPP indexe toutes les données de la webapp, qui sont accessibles par **une recherche en auto-complétion**. La technologie « **SearchBAR** » intégrée aux sites internet développés par Raccourci Agency est implémentée dans la webapp du RoadBOOK.

Le moteur de recherche intelligent se déclenche dès la saisie du premier caractère. Il exploite **le même type de technologie d'indexation que celle utilisée aujourd'hui par les e-commerçants** dans leurs moteurs de recherche FULLTEXT.

« seachBAR » corrige :

- les inversions involontaires : à titre d'exemple «Vacao » est interprété automatiquement par « Vacoa »
- les erreurs phonétiques : « restaurant » = « Restaurant »

La recherche s'effectue à la fois **dans les feuillets de contenus éditoriaux et dans les contenus des fiches de votre SIT.**

SearchBAR

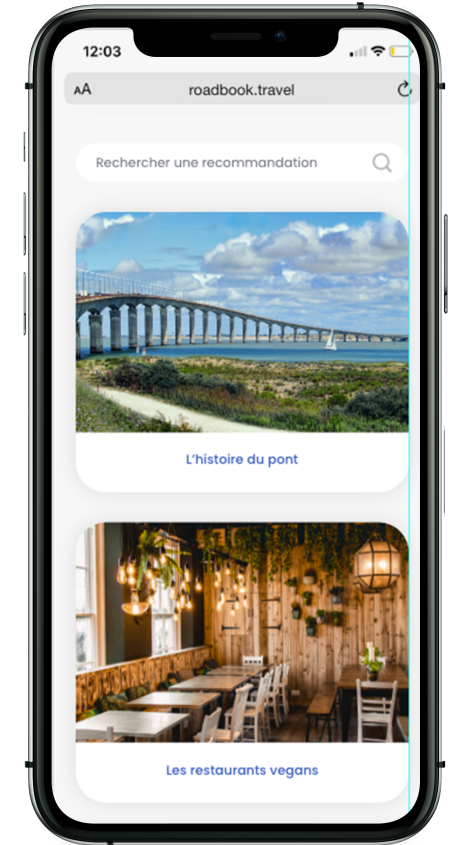

production des feuillets

LA CREATION DES FEUILLETS

LA FAQ DES CONSEILLERS EN SÉJOUR

Chaque feuillet du RoadBOOK réponds à **une question fréquemment posée** par les voyageurs. Il existe **deux types** de feuillets : les **contenus éditoriaux** que vous éditez depuis le CMS WordPress que nous mettons à votre disposition, et les feuillets **d'objets touristiques** provenant de votre SIT que vous configurez grâce au plugin e-tourisme HAWWWAI de votre CMS WordPress. Le conseiller en séjour peut aussi ajouter **un commentaire personnalisé**, ou **rechercher un objet touristique en particulier**. Chaque feuillet peut être associé à un ou plusieurs tags de **PROFIL** ou de **TYPE DE DEMANDE**.

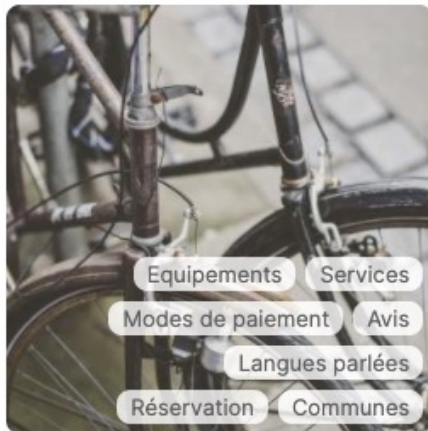

Location de vélos

↑
FICHES SIT

Les plus belles plages !

↑
CONTENU EDITORIAL

PROFIL Réinitialiser

- En couple
- Enfant/Famille
- Entre amis
- Excursion
- Locaux
- Sportif

Ajouter un commentaire

Ajouter de l'offre touristique

TYPE DE DEMANDE Réinitialiser

- Accueil Vélo
- Animations
- Animaux acceptés
- Bien-être
- Cartes, plans, brochures
- Circuler/transport
- Développement durable
- Fiches thématiques
- Itinéraires à pied
- Les plages

LA CREATION DES FEUILLETS

LE CMS WORDPRESS WOODY EN SUPPORT

Les contenus des feuillets éditoriaux, et de fiches SIT, sont produits dans une instance **Woody WordPress** livrée avec le RoadBOOK. Cette instance WordPress permet **d'administrer les contenus des pages et de configurer les playlists** avec le simplificateur de PLAYLIST HAWWWAI.

Toutes les fonctionnalités du WOODY WordPress : blocs, modèles de pages, médias... sont accessibles pour créer vos contenus d'internet de séjour accessibles sous la forme de feuillets dans le RoadBOOK

L'instance WordPress qui est fournie est identique à celle qui est livrée par Raccourci Agency pour la production des sites internet de Destinations Touristiques de ses clients. Les clients de Raccourci Agency qui disposent déjà d'une instance WOODY WordPress sont de fait déjà équipés.

LE PLUGIN E-TOURISME HAWWWAI

LE PLUGIN HAWWWAI

Vous créez les feuillets de types fiches SIT avec le plugin HAWWWAI intégré à votre back office WordPress.

[Configurer ma playlist](#)

Vous pouvez créer N PLAYLISTS et grâce au plugin HAWWWAI intégré à votre builder WOODY vous êtes autonome pour configurer vos sélections. Successivement vous pouvez :

- exclure des objets de votre sélection,
- configurer vos critères de recherche,
- choisir vos règles de tri par défaut,
- proposer des règles de tri utilisateur,
- personnaliser l'affichage de votre liste,
- configurer vos fonds de carte.

Hawwai
PLUGIN TOURISME

CONFIGURATION DE LA PLAYLIST
Sélection - RACCOURCI FLUX TYPE HOT DEF(e8a8d5ba-a4be-4510-9291-b76b986827d3)
1253 établissements (1253 de type Hôtel)

MA SÉLECTION 1253/1253 CRITÈRES DE RECHERCHE TRI PAR DÉFAULT TRIS UTILISATEURS AFFICHAGE MA CARTE

Villes [Flags] Renommer
Villes

Thématiques [Flags] Renommer
 Éco-responsable (92)
 Spa (56)
 En famille (46)

Classements [Flags] Renommer
 1 étoile (44)
 2 étoiles (33)

Hôtel Le Bellevue
HÔTELS
★★★★
A l'orée de la forêt de Brocéliande, le pacifique hôtel Bellevue fait briller ses galons 3 étoiles face à la prestigieuse école militaire de Saint-Cyr...
02 97 75 70 51
3 Rue de Saint-Cyr
Bellevue - Coëtquidan
56380
Guer
Réserver

Hôtel Les Agapanthes
HÔTELS
★★★★
Entre Paimpol et l'île de Bréhat, dans un petit village aux consonances bien bretonnes, cet hôtel de charme vous invite à vous immerger en terre armor...
02 96 55 89 06
1 rue Adrien Rebours
22620
Ploubazianec
Réserver

Hôtel des Iles
HÔTELS
★★★
Idéalement situé, en plein centre de Theix. Offrant un large choix de restaurants, cet établissement est à seulement 10 minutes de Vannes, magnifique...
02 97 43 01 18
8 rue de Nantes
56450
Theix-Noyal
Réserver

LES CONSEILLERS EN SÉJOUR

GESTION DES UTILISATEURS

roadBOOK
L'APPLICATION DU CONSEILLER EN SÉJOUR

La destination ajoute supprime des conseillers en séjour de manière simple et fluide.

- Two tabs at the top: "Utilisateurs" (selected) and "Licences".
- A central heading "Qui êtes-vous ?" with a "Modifier" button and a blue eye icon.
- A list of user cards, each with a profile picture, name, and email address. The cards are:
 - A dashed box labeled "Ajouter un(e) utilisateur".
 - Michèle Dupond (m.dupond@gmail.com)
 - Michèle Dupond (m.dupond@gmail.com)
 - Charles-a. Dupond (m.dupond@gmail.com)
 - Huguette Delage (m.dupond@gmail.com)
 - Michèle Dupond (m.dupond@gmail.com) with a "Submenu" label and a dropdown menu containing "Modifier", "Utiliser", and "Supprimer".
 - Michèle Dupond (m.dupond@gmail.com) with an "En attente" status label.

licences

LES LICENCES

INTERFACE DE SUPERVISION DES LICENCES

Une licence correspond à un conseiller en séjour connecté à l'application. Si vous achetez 5 licences par exemple, cela veut dire que 5 conseillers en séjour pourront utiliser le roadBOOK simultanément. Les licences annuelles vous proposent un tarif moins élevé en contrepartie d'un engagement sur 12 mois. Les licences mensuelles vous permettent de vous adapter à la saisonnalité.

Nombre de conseillers en séjour connectés simultanément sur une année

Lorsque vous ouvrez une licence mensuelle **vous augmentez le nombre de conseillers pouvant se connecter simultanément**. Lorsque vous recevez une alerte qui vous indique que le nombre de conseillers autorisés à se connecter simultanément a été atteint, il vous suffit d'augmenter le nombre de licences mensuelles ouvertes sur le mois en cours. Vous ne déclenchez la **facturation** de la **licence mensuelle** que si vous l'avez utilisée au moins **une fois dans le mois**.

Si vous souhaitez intervenir sur le nombre de licences annuelle, adressez un mail à support@roadbook.travel.

2021 ▾

SAUVEGARDER

	Janv.	Févr.	Mars	Avr.	Mai	Juin	Juil.	Août	Sept.	Oct.	Nov.	Déc.
Licences annuelles	25	25	25	25	25	25	25	25	25	25	25	25
Licences mensuelles ouvertes	0	0	0	0	0	0	0	0	0 ▾	0 ▾	0 ▾	0 ▾
Total des licences	25	25	25	25	25	25	25	25	25	25	25	25

Licences consommées
 Licences prévues

LE MODELE ECONOMIQUE

LES LICENCES

Si vous augmentez le nombre de licences mensuelles en cours de saison pour répondre à une plus forte demande, cela n'a pas d'impact sur votre budget de l'année en cours. Les licences mensuelles supplémentaires ne vous sont facturées que l'année suivante. Les licences mensuelles que vous n'avez pas consommé sur l'année en cours vous sont déduites de votre budget de l'année suivante.

2021

Total licences annuelles

	Nb licences	Mois	P.U. mensuel	Total
Licences engagement 12 mois	25	12	13.30 €	3990 € H.T.

Licences mensuelles sans engagement

	Nb licences	P.U. mensuel	Total
Licences mensuelles pré-payées	0	39 €	0 € H.T.
Report de l'année 2020*	0	39 €	0 € H.T.
Licences mensuelles consommées	0		
Licences mensuelles prévues	0		

3990 € H.T.

Prévisionnel 2022

Total licences annuelles

	Nb licences	Mois	P.U. mensuel	Total
Licences engagement 12 mois	25	12	13.3 €	3990 € H.T.

Licences mensuelles sans engagement

	Nb licences	P.U. mensuel	Total
Licences mensuelles pré-payées	0	39 €	0 € H.T.
Report de l'année 2021*	0	39 €	0 € H.T.
Licences mensuelles prévues	0		

3990 € H.T.

Le déplacement du report est égal au nombre de licences pré-payées moins le nombre de

le road**BOOK** pour les socioprofessionnels

Le roadBOOK POUR LES DESTINATIONS

L'OFFRE

inspiré par

WEBAPP CONSEILLERS

Accès simultanés à l'application
du conseiller en séjour

19 € H.T./mois
Engagement sur 12 mois

39 € H.T./mois
Engagement sur 1 mois

WEBAPP VOYAGEURS

Production et diffusion des feuillets

- ✓ Hébergement 10 € H.T./mois *
- ✓ Licence WOODY 60 € H.T./mois *
- ✓ Licence RoadBOOK 10 € H.T./mois
- ✓ Plugin SIT HAWWWAI 30 € H.T./mois *
- ✓ Import SIT journalier 30 € H.T./mois *

140 € H.T./mois

* Licences non facturées
si vous disposez déjà d'un backoffice WOODY

Hors options : cartographie, GRC, E-réputation...
Hors frais de routage Emails SMS

OPTIONS PROS

Options en vue du déploiement pour les
socio-professionnels de la Destination.

- ✓ Plugin Publicité Woody 10 € H.T./mois
- ✓ Plugin RoadBOOK PROS 30 € H.T./mois

40 € H.T./mois

Le roadBOOK POUR LES PROS

L'OFFRE

roadBOOK
L'APPLICATION DU CONSEILLER EN SÉJOUR

inspiré par

START

Fourniture d'un lien qui permet à un socio professionnel de bénéficier d'un roadBOOK par défaut qu'il peut adresser en avant ou pendant le séjour à chacun de ses clients.

- ✓ Flux destination : feuillets incontournables
- ✓ Flux PRO : présentation de l'établissement (fiche SIT)

OFFERT

AMBASSADEUR

Permet au professionnel d'envoyer des recommandations personnalisées à ses clients. Il dispose de tous les feuillets créés par la Destination.

- ✓ Flux destination : feuillets incontournables
- ✓ Flux PRO : présentation de l'établissement (fiche SIT)
- ✓ Accès simultanés à la WebAPPconseiller

19,90 € H.T. /mois

Engagement sur 1 mois

9,90 € H.T. /mois

Engagement sur 12 mois

EXPERT ^{BETA}

Permet au socioprofessionnel de créer les feuillets de son livret d'accueil. En phase expérimentale en 2022, les contenus sont créés par la Destination

- ✓ Flux destination : feuillets incontournables
- ✓ Flux PRO : présentation de l'établissement (fiche SIT)
- ✓ Flux PRO : feuillets de l'établissement
- ✓ Accès simultanés à la WebAPPconseiller

Offre à venir
horizon 2022

déploiement de la tête de réseau **IDT 74**

DÉPLOIEMENT DE LA SOLUTION

LES TROIS PHASES DU PROJET

2021 : Lancement du projet

- Déploiement de la solution auprès d'IDT 74 :

- Import des données depuis Apidae
- Réalisation des ateliers et formations auprès du chef de projet départemental afin qu'il puisse coordonner la mise en place de la solution sur les Offices de Tourisme de Haute-Savoie

-> Réalisé par l'Agence Raccourci

- Déploiement de la solution auprès de 2 Offices de Tourisme (Monts de Genève et Les Carroz):

- Mise en place technique et configuration de la solution
- Personnalisation de la WebApp

-> Réalisé par l'Agence Raccourci

DÉPLOIEMENT DE LA SOLUTION

LES TROIS PHASES DU PROJET

2022 : élargissement du projet à 17 nouveaux Offices de Tourisme

- Déploiement de la solution auprès de 17 Offices de Tourisme (OT à définir) :

- Mise en place technique et configuration de la solution
- Personnalisation de la WebApp

-> Réalisé par l'Agence Raccourci

- Production des parcours clients interactifs pour les 17 nouveaux Offices de Tourisme :

- 3 mois par OT sont à prévoir. Pour la production, les OT sont accompagnés par le chef de projet départemental.

-> Réalisé par le chef de projet départemental et les Offices de Tourisme

- Déploiement solution d'e-réputation FairGUEST sur la Haute-Savoie :

- Configuration, gestion des droits, formation et suivi de projet

-> Réalisé par l'Agence Raccourci

- Fonctionnement solution d'e-réputation FairGUEST :

- Module observation et analyse des avis clients
- Module diffusion sur les fiches SIT
- Simulation surveillance des avis sur la base de 5000 licences

- Investissement tablettes numériques :

- Simulation sur la base de 5 tablettes par OT (2022 : achat pour les 19 OT équipés)

- Lancement du développement innovant :

- Développement à définir en partenariat entre IDT 74 et l'Agence Raccourci

DÉPLOIEMENT DE LA SOLUTION

LES TROIS PHASES DU PROJET

2023 : finalisation du projet avec l'élargissement à 19 nouveaux Offices de Tourisme

- **Déploiement de la solution auprès de 19 Offices de Tourisme (OT à définir) :**

- Mise en place technique et configuration de la solution
- Personnalisation de la WebApp

-> Réalisé par l'Agence Raccourci

- **Production des parcours clients interactifs pour les 19 nouveaux Offices de Tourisme :**

- 3 mois par OT sont à prévoir. Pour la production, les OT sont accompagnés par le chef de projet départemental.

-> Réalisé par le chef de projet départemental et les Offices de Tourisme

- **Fonctionnement solution d'e-réputation FairGUEST :**

- Module observation et analyse des avis clients
- Module diffusion sur les fiches SIT
- Simulation surveillance des avis sur la base de 5000 licences

- **Investissement tablettes numériques :**

- Simulation sur la base de 5 tablettes par OT (2023 : achat pour les 19 nouveaux OT équipés)

- **Fin du développement innovant :**

- Développement à définir en partenariat entre IDT 74 et l'Agence Raccourci

stats avec **Eskalad**

TABLEAUX DE BORD

SUIVI DE **L'ACTIVITÉ DE L'ACCUEIL** AVEC LE ROADBOOK

[Voir les statistiques des roadBOOK de Destination île de ré](#)

inspiré par

TABLEAUX DE BORD

TOP 10 DES FEUILLETS LES PLUS UTILISÉS

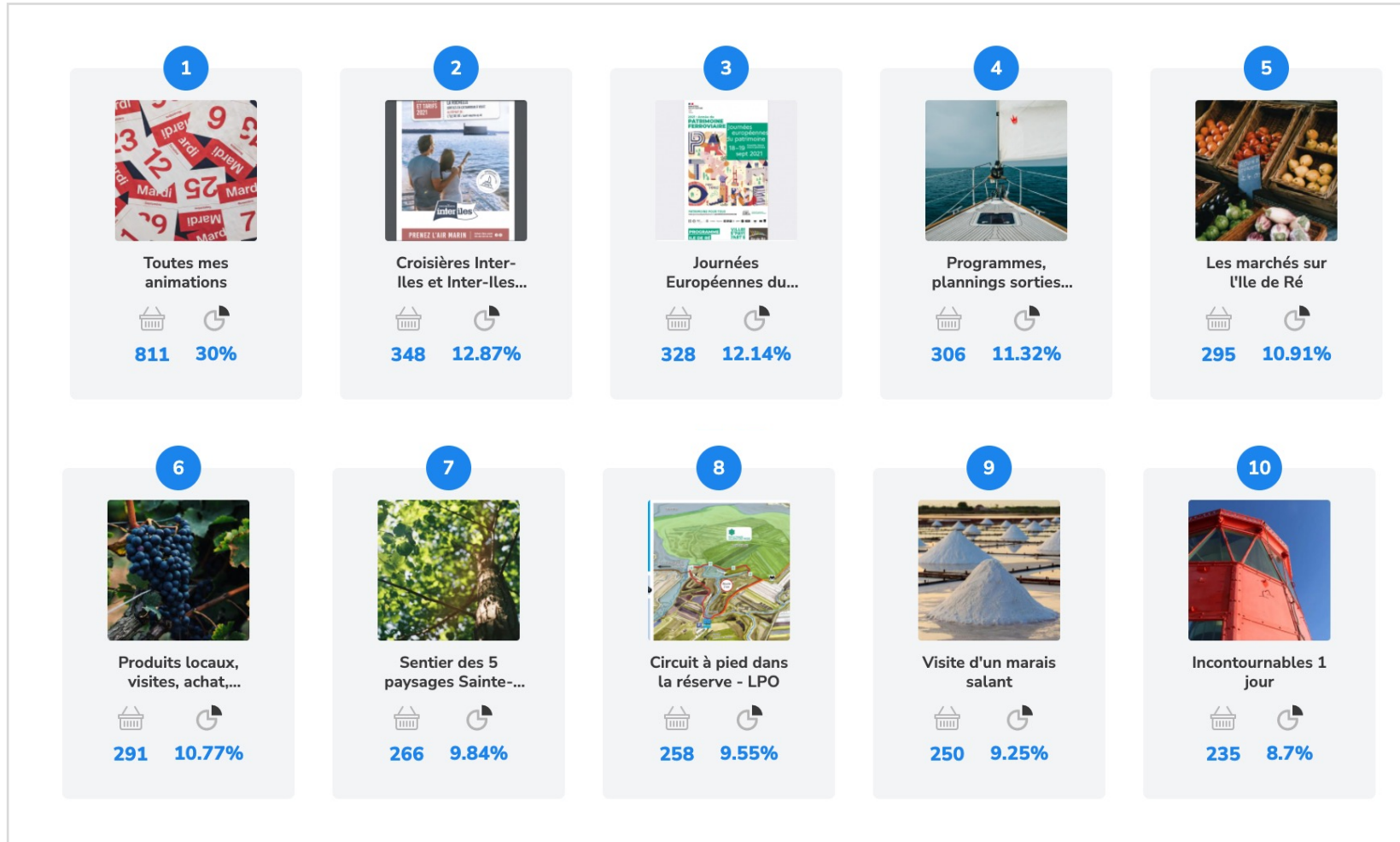

inspiré par

l'accueil hors les murs

LE ROADBOOK HORS LES MURS AVEC TAKA

RECOMMANDER A DISTANCE ET **EN VISIO-CONFÉRENCE**

Un **voyageur sur 10** seulement se rend physiquement dans les bureaux d'un office de tourisme pour rencontrer un conseiller en séjour. Grâce à la solution de prise de rendez-vous « **TAKA** » intégrée **comme un simple tchat** à votre site internet, vous permettez aux voyageurs de prendre rendez-vous avec vos conseillers en séjour qui **créent le roadBOOK de leurs voyageurs** et leur adressent le contenu de leurs recommandations à distance par SMS, **comme s'ils étaient en situation d'accueil physique**.

 **taka**

Bonjour **Alexis**

Vous avez rendez-vous avec

Jean-Marc GAINARD
Tél : 06 65 25 25 25
Email : jm.gaignard@raccourci.fr

Mercredi 18 juin 2020
11h15

Martine
GARD TOURISME
langue parlée : 

ACCÉDER AU RENDEZ-VOUS

chiffres clés

roadBOOK
L'APPLICATION DU CONSEILLER EN SÉJOUR

56

bureaux d'accueil

309

conseillers en séjour

38 204

roadBOOK créés

1^{er} septembre 2021

TAKA l'accueil hors les murs

LE ROADBOOK HORS LES MURS AVEC TAKA

RECOMMANDER A DISTANCE ET EN VISIO-CONFÉRENCE

Le widget TAKA s'installe sur votre site internet comme un simple chat. Au clic sur l'étiquette, le voyageur choisit un conseiller en séjour qui parle sa langue et accède à ses créneaux de rendez-vous disponibles.

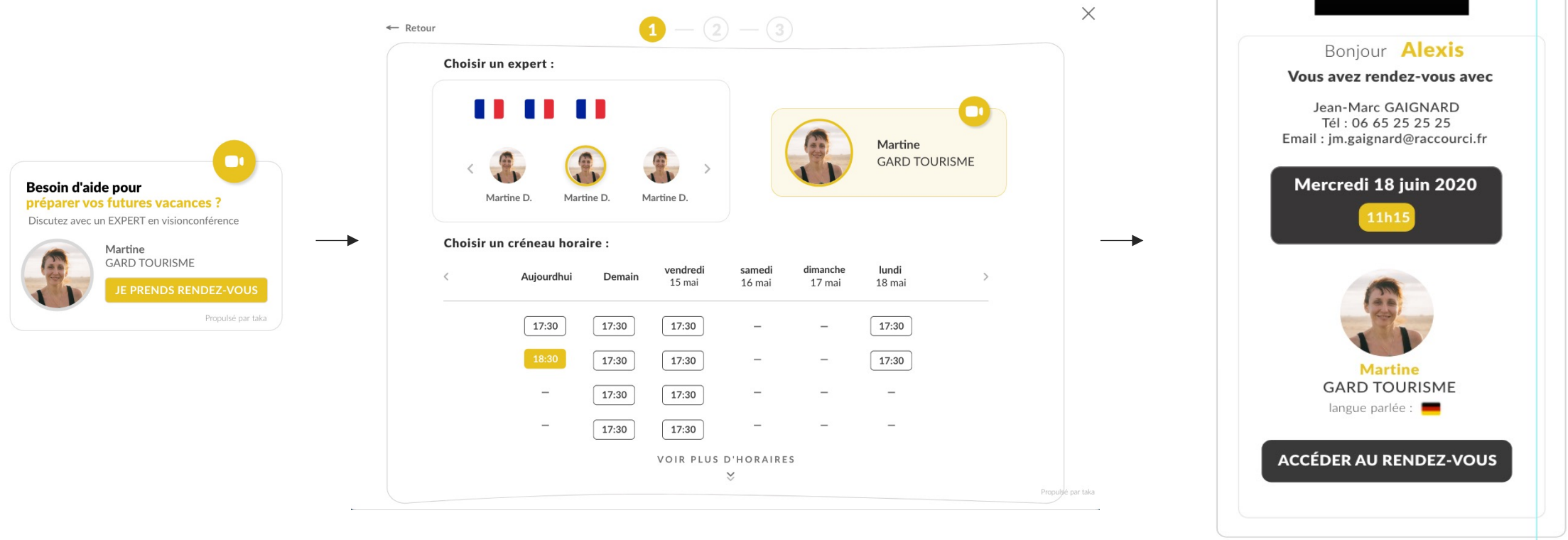

LE ROADBOOK HORS LES MURS

GESTION DES PLANNING DES CONSEILLERS EN SEJOUR

Le responsable de l'accueil dans l'office de tourisme dispose d'un accès au **backoffice de TAKA** qui lui permet de **renseigner les plannings de disponibilité de ses conseillers en séjours** en quelques clics. L'application Taka **génère automatiquement les créneaux de rendez-vous**. Il vous suffit de paramétrer la durée de chaque rendez-vous, le temps de pause souhaité entre chaque rendez-vous. Chaque conseiller en séjour **accède ensuite à son planning de rendez-vous**. Les liens vers les sessions de visioconférence sont **générés automatiquement**.

Mai 2021						
Lun 3/5	Mar 4/5	Mer 5/5	Jeu 6/5	Ven 7/5	Sam 8/5	Dim 9/5
Toute la journée						
						Indisponible
19:30						
16						
16:30						
17						
17:30						17:30 - 0:00 Indisponible
18						
18:30						
19	19:00 - 0:00 Indisponible	19:00 - 0:00 Indisponible	19:00 - 0:00 Indisponible	19:00 - 0:00 Indisponible	19:00 - 0:00 Indisponible	
19:30						

Détails

Prénom *

Robert

Nom *

Parkin

Email *

robert.parkin@raccourci.fr

Numéro de téléphone *

+33781166144

Rendez-vous

06/07/2020 08:00 - 06/07/2020 08:15

Rendez-vous découverte, Alexis Dubois

Lien <https://meet.jit.si/Taka-0869a89edc57e3944c2cf56d1c4f56ba>

Êtes vous déjà venu ? Oui

Avez-vous des dates de séjour prévues Du 07/07/2020 au 24/07/2020

Avez-vous d'autres commentaires à nous faire parvenir?

06/07/2020 08:00 - 06/07/2020 08:15

Rendez-vous découverte, Isabelle Martin

Lien <https://meet.jit.si/Taka-48c6a51481fd86f8c4a04cae7a48d019>

Êtes vous déjà venu ? Oui

Avez-vous des dates de séjour prévues Du 14/07/2020 au 18/07/2020

Avez-vous d'autres commentaires à nous faire parvenir? Commentaire de test